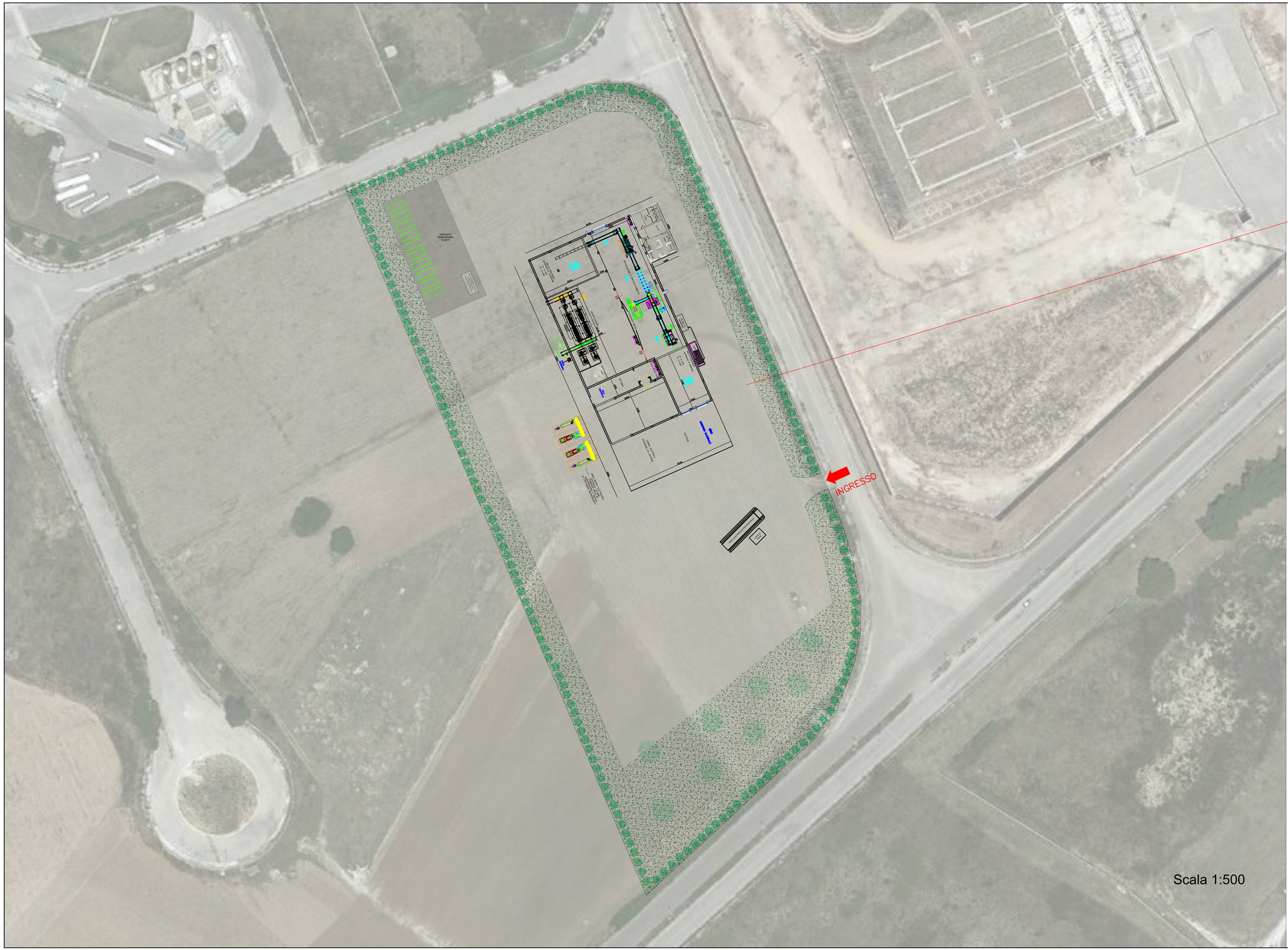


# INQUADRAMENTO

| DETTAGLIO SUPERFICI | |
|---|---|
| TOTALE AREA LOTTO | circa 30.000 mq |
| UFFICI | circa 190 mq |
| AREA PRODUTTIVA | circa 3600 mq |
| AREA A VERDE | circa 9154,90 mq |
| RAPPORTO DI COPERTURA | 12 % < 60 % |
| VOLUMETRIA | circa 37080 mc < 180000 mc/mq consentiti |

REGIONE PUGLIA

**PROVINCIA DI BRINDISI**

Consorzio per l'Area di Sviluppo Industriale di Brindisi

PROPONENTE:

Hydrogen Power ®

Viale Luigi Einaudi, 15 - BARI
PEC: hydrogenpowersrl@pecimprese.it

## IMPIANTO DI GASIFICAZIONE IN IDROLISI PER TRATTAMENTO SCARTI CON PRODUZIONE DI IDROGENO

Comune di Brindisi - Fg. 84, p.lle: 35(parte); 36(parte); 37(parte); 46(parte); 458(parte); 460(parte); 470(parte); 485(parte); 490(parte).

OGGETTO INTERVENTO:

D.Lgs. 152/2006 - Autorizzazione unica ex art. 208

| ELABORATO | ALLEGATO | |
|---|---|---|
| PLANIMETRIA INQUADRAMENTO | - | |
| | TAVOLA | SCALA |
| | 2 | - |

PROGETTISTA:

Ing. Carmine Carella

CARMINE CARELLA
ORDINE DEGLI INGEGNERI DI BARI
INGEGNERE
30.09.2025 13:58:34 GMT+02:00

IMPRESA:

HYDROGEN POWER Srl

| REV. | DATA | DESCRIZIONE |
|---|---|---|
| 01 | 09/2025 | - |

Ai sensi di legge questo elaborato non può essere copiato, riprodotto e/o divulgato, anche in parte, senza le previste autorizzazioni.